Ce document est conservé aux Archives de la Ville de Bruxelles

Dit document is bewaard bij het Archief van de Stad Brussel

Archives de la Ville de Bruxelles
Rue des Tanneurs 65
1000 Bruxelles

Tél : 00 32 2 279 53 20

archives@brucity.be
https://archives.bruxelles.be

Archief van de Stad Brussel
Huidevettersstraat 65
1000 Brussel

Telefoon: 00 32 2 279 53 20

archief@brucity.be
https://archief.brussel.be

N° 16

La Batélière

Chant

Ouverture

Andante maëstoso

1.ers

2.

ff

ff

pp

corsolo

(Plus animé)

piqué

(Hautbois solo)

2.

arco

piqué

tutti

alto

contrappo

pizz

Clari

(arco)

Cors

cresc

96

Simmolso

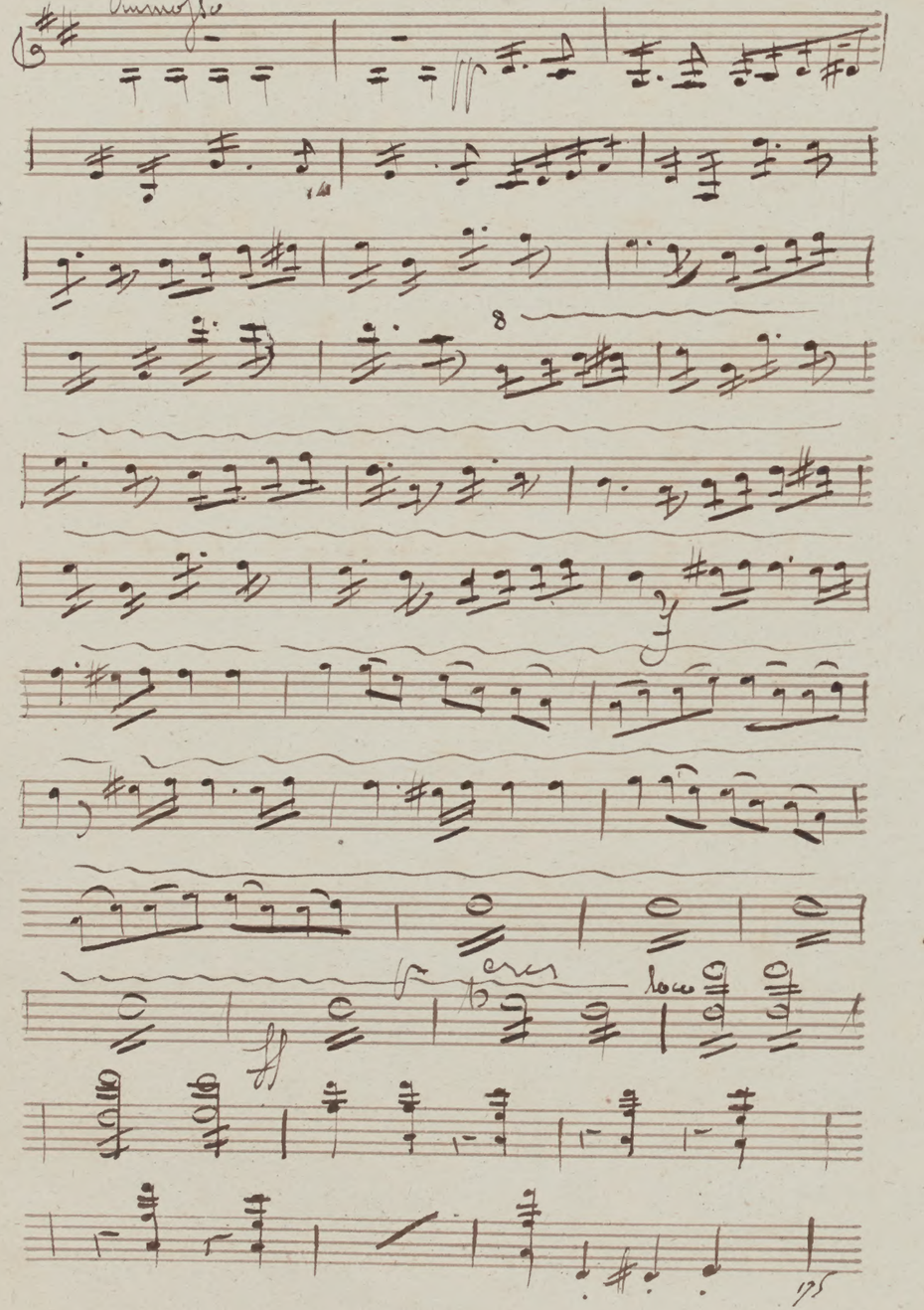

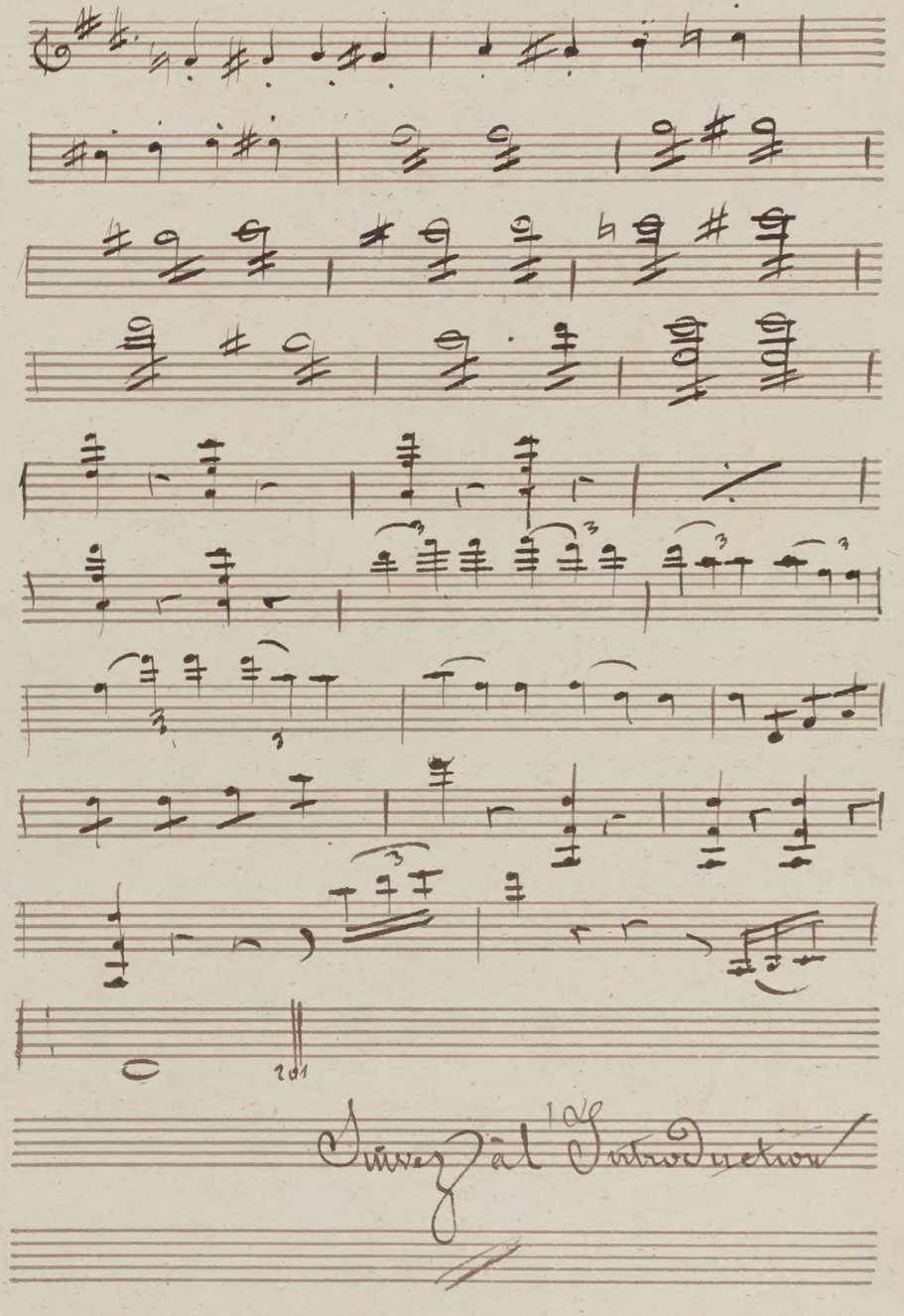

Introduction

All.o Louvré

Clari

1.o Fon

mezzo

alto

Introduction

al- lons al- lons met-

tons nous à l'ou- vrage, dé- pê chons

nous a- fin que tout soit prêt et

prêt et nous-

et

nous i- rons por- ter au vil-

i rons porter au vil

nous i- rons por- ter au vil

-lage et no- tre beurre et

-lage et no- tre beurre et

no- tre fait al- lons dépêchons

nous déporter aussi — la

nous déporter aussi

nous

nous

ge — et no — tre

beurre — et notre

lait dé pé — chons

nous dé pé — chons

nous dé pé chons

nous ge tte terre soit

rit

rit

rit

fin

De Suite au N° 9.

2 Flutes

allamod

Violons

Lisbeth

jeune Dalé

tie = re,

dit chaque Etranger,

mon a mour Sin = cère

ne Saurait chan =

ger

près de toi, ma belle

j'veux pas-ser mes jours Zéphir in-fi-

-dè- rit de leurs dards cours sur-

l'au-tre- rive — un crypde vent tou-

-jours em-porte- mana celle- ain-

-si que leurs a-mours em-porte- mana —

Suivez

-celle- ain-si que leurs a-mours

Fin

Choeur

Violon

1er Sop.

2e Sop.

3e Sop.

al

al

al

al

Tous ale- tous nous envoy-

- age dé- ployé- tous nous a-

al- ter vendre au vil- lage et

al- ter vendre au vil- lage et

no- tre beurre et no- tre

et no- tre beurre et no- tre

no- tre beurre et no- tre

Ce sont les petites filles de ce Canton

lait

lait

lait

mordu

qu'elles servent à un pareil usage!

C'est donc pas être ici, ou d'être là bas

Je crois, pardon ma chère Frithy

Quoi! Ce pauvre Noatz

Si difficile maintenant
de te le faire apprendre
il a bien fallu qu'on se le dise pas

9 Allo

Cors

pizzi forello

Cors

Guitare

c = coute

c = coute

c = coute

Libelle

tiens, vois tu, les voi = ci

tiens vois

eres

tu les voi = ci

les voi

les voi

= ci = qui c'a = vaincu = ci

= ci = qui c'a = vaincu = ci

Ténor

Isabeau

Gilles

Matago

Hop.

Hop.

Hop.

Chœurs

Ténors Soldats

Bass.

oui

les rois — ei —

oui

mes rois — ei —

oui

les rois — ei —

oui

mes rois — ei —

oui

mes rois — ei —

oui

les rois — ei —

oui

mes rois — ei —

oui

De re —

oui

De re —

oui

De re —

oui

De re —

oui

De re —

- tour -
oui
les roi
oui
nous roi
oui
les roi
oui
nous roi

ci
les roi
ci
nous roi
ci
les roi
ci
nous roi
ci

Je re — tour — pour vous a —

pour vous a —

pour vous a —

pour vous, a —

— vis — at. quel beau jour

— mis — at. quel beau jour

pour leurs a- mis ah quel beau

pour nous, a- = mis

pour leurs a- = mis

pour nous, a- mis

jour embrassons nous

jour embrassons nous

mes chers a— mis, en — fin nous voi—

mes chers a— mis en — fin nous voi—

— là ré'u — nis, en —

= la ré'u — nis en —

fin nous voi - là ré u - nis

fin nous voi - là ré u - nis

Liegt

belle ya = trie

bel le ya = trie

belle ya = trie

terre ché = rie terre ché

terre ché rie ter re ché

terre ché rie terre ché

=ie ob=jet de leur a mour

ob=jet de notre a mour

objet de leur a mour

ob=jet de leur a mour

(1.° Tempo)

alto

gen

en fin

en fin nous formons

en fin nous voilà

En fin nous

la voi-

de retour nous

de retour les

som-mes

la fê-te

sommes de re-

voilà de re-

de re-

tour en-

tour, en-

tour en-

Cors

= tous

pour nos a — mis, Dieu !

pour leurs a — mis, Dieu !

pour nos a — mis Dieu

pour — nous

quel beau jour

pour nos a — mis, Dieu !

quel beau — jour pour leurs a — mis Dieu !

quel beau — jour pour nos a — mis Dieu !

pour — nous

quel beau jour, en fin les voi ci

en fin nous voi ci

quel beau jour, en fin les voi ci

quel beau jour, en fin nous voi ci

ix ce Jtour en fin les voi ci

en fin nous voi ci

en fin les voi ci

de re tour en fin nous voi ci

derce — tour

Bas.

Flute

Bas.

stac.

Violon

en = fin

près quatre-vous d'abs-ten- - - ce - chez

vous chez vous n' - - - ve N'là -

Cuitly

Dame — ze ve. vu — qui - n'est

Natty, ce petit jouffle

Natty

y a vu vu et

-vant J'la diffe- ren- ce, v'là c'que

c'est qu' J'aurais voya-gé v'là c'que

c'est qu' J'aurais voyagé mais c'est

Matt qui revient fi- dè- le ce lui qu'nous ai-

Gaitty tristement

-mie) mam- zelle) ah mondieu) il n'est

pas changé ah mondieu, il n'est pas chan-

Jou- ce pa- tri- e

ter = re che = ri — e

ter = re che = ri — e

ter = re che = ri — e

ter = re che = ri — e

ter = re che = ri — e, ob =

alto

-jet

Ie leur a meur

en fin

les voi-

on- fin nous sommes Ie retour nous

en fin les voile Ie retour Ie

on fin nous es on- =mes

là de re tour cui, les

Sommes de re tour en fin nous sommes

voilà de re tour en fin les voilà

de re tour, en fin nous

voi là de re tour

de re tour nous sommes de re tour

de re tour, les voilà de re tour

sommes de re tour

quel beau jour

pourvous a- mis, dieu- quel beau jour

pourtous a- mis dieu- quel beau jour

pour nous quel beau jour

quel beau jour

pourvous a- mis xtᵒ quel beau jour

pourtous a- mis xtᵒ quel beau jour

pour nous quel beau jour

pourleurs a- mis ab- quelbeau- jour

pourrons a- mis ab' quelbeau- jour

pourleurs a- mis ab quelbeau jour

pourrons a- mis ab' quelbeau jour

quel - beau jour

pourleurs a- mis ab' quelbeau- jour

pourrons a- mis ab quelbeau- jour

pourleurs a- mis

pourrons a- mis

quelbeau jour

en — fin les voi — ci

fin les voi — ci

nous

en fin les voi — ci

en fin nous voi — ci

les voi — ci De

nous voi ci De

les voi — ci De

nous voi = ci De

De re tour De

re - tour en fin

les voi - là De

nous voi - là De

les voi - là De

nous voi - là De

'ce = teurs

Cors

en = fin le voi là

nous voi là

en fin les voi là

en = fin nous voi là

de retour

N° 10

Jans adieu, Cousin, je vous reverrai bientôt

(Allo quasi presto)

Violon

Lisbeth

Fritz

Ratz

1 Soy.

2 Soy.

Tenor

Basse

(De fin) les voi-

En fin nous sommes De retour vous

En fin les voila De retour ici

En fin nous fin nous

voi là de re tour voi les

Jommes de re tour en fin vous Jommes

voila de re tour en fin le voilà

de re tour en fin nous

voi là de re tour

Je re tour nous Jommes de re tour

de re tour les voilà de re tour

Jommes de re tour

pour nous a- mis Dieu quel beau jour

pour leurs a- mis quel beau jour

pour nous, a- mis Dieu quel beau jour

pour nous, quel beau jour

pour nous a- mis, Dieu quel beau jour en-

pour leurs a- mis, Dieu quel beau jour, en-

pour nous, a- mis, Dieu quel beau jour en-

pour nous quel beau jour en-

fin, les roi = là De re = tour, en =

fin nous voi = là De re = tour en.

fin les voi = là De re = tour en.

fin nous voi = là De re = tour, en =

fin les roi = là De re = tour

fin nous voi = là De re = tour

fin les roi = là De re = tour

fin nous voi = là De re = tour

tarder à se découvrir, qu'importe.

N° 11

X

Arnolas Vespres Lucas Lair de
ses 5 Mandolines
Jentendrai le refrain des bergers

N° 12.

Andante
moderato

Violin

Voix Solo

mf

mf

ô douce ivresse

de ma jeune tendresse

le vois-ci l'air si cheri

trouble ses enchanteur

oui de bonheur je

sens battre mon

cœur

Pizz.

Flute. Cob. 1. Vns

Vns

Pizz.

Allegro Vivo

1. Vns

Pizz.

Flute. Cob. 1. Vns

Vns

Pizz.

Pizz.

Pizz.

Pierre

Matz

mon cher

Pierre! mon ami — Pierre —

Matz!

(Ils s'embrassent)

bonheur inattendu

Du, ô congé qu'tu désirais, tu l'as donc obtenu

mais à peu près

Du, ô congé qu'tu désirais, tu l'as donc obtenu

mon Dieu! mon Dieu

qui voulais te crier combien tu revenais heureux

Grethy

Du vin ce que je venais te dire avant qu'mutisme

un mo - ment

- riage tu vois comme ma sœur

tu

pau-vre pe- tite pau-vre pe-

(Pierre)

-tite - d'la-qua-tri-ons quelle attend

Pierre

chère Grit-

Comment Comment tu-don'rais ton consent!

Grittly

Pierre

qu'dit-il donc, mon

-ment en doute tu pour le bon-heur d'ma-

(Pierre)

Pierre

mi de ma sœur mais à mon-tour je veux te

Pierre

faire une de- man-de une prière, repète

moi cet air tri- chant que tu jou-ais en arri-

1er Temps

ani-mé

-vant

-lant qu'tu vou-dras j'l'ai jou-é dans tout l'Con-

-ton si souvent pour mes bêts à plus forte rai-

son pr un frère un a- mi je ne vous fais pas pri-

-er écoutez le voi- ci écoutez le voi-

andante

Guitry

ci à nos chalets qui peut jamais prê-

Alto

Violon

Violoncelle

Piano

fêter des pa- lais

ter ma mie et

ma- pa- = trie nous

vraiment je ne veux

voi-

la plaine et

ci

clus montagnes ver tes campagnes ri

chant

tac si jour ce ciel d'azur ce

sont tou jours nos nuits d'amours jus

Clari et Violons

Alto

Violoncelle

Piano

Voix

qu'à nos der niers jours

ver

ver

Clar. Col Canto

Mais j'y pense

Douce espe ran ce

tes campagnes ri

tes montagnes ce

tes

hbœ

Vlon

Violle

Vierre

Vlon

hbœ et ritardando

mon jour ta re

ust= tiné

tac si pur ce

ciel d'azur se

grave aux amours

jy puis toujours je

vont tou jours mes

seuls amours jus-

puis dis vers ses

qu'à mes der niers

V ritard. pp

jours

jours

jours

plus lent

solo

hbœ

Vlon

Violle

Vierre

(a Sierre)

plus de tristesse

de ta maîtresse calme l'effroi

je reponds de toi

c'est un mystère Ça m'enchante et

que veux tu faire ?

ç a m'écoute hélas, mais pas un frère

mais pas un frère

encore

que n'était on pas, va laisse moi éloigne toi

volontiers

éloigne toi éloigne

Flûte

Hautbois

Clarinette

Basson

Violon

Alto

Violoncelle

Contrebasse

au cassai

1ers

plus

De regrets de

jour de paix que

nos chalets que

toi éloigne ja

mon cœur ont d'at

tendre des jours

nos chalets pour

vaincs

toi

traits

jai

aide

guet

te da - vie à — ton a vie - je

ve ma vie et me pa - trie je

= ter ma vie et ma pa - trie mon

= portient dé - sor mais sur

mourrai sans re - grets ri -

vraiment j'en mour — rais ré

ci mon dagnes sans ces mon dagnes, ver - tes

chés Campagnes mes Campagnes, ce

chés

sont obs - cur, mais

la ci jour ce ciel d'azur dé -

= sont toujours char - mer le Cours de

= sont toujours mes seuls a - mours jus -

ces

= tes paisi - blés jours sur -

qu'à mes d'erniers jours de -

vont tou- jours char- mer le

vont tou- jours mes- sieurs a-

cours De- tes pai- si-

- meurs jus- qu'à mes Der-

blés

- riers jours

jours

ritardando

Il y en a qui restent, Vraiment

Allo

non troppo

Flute

Chant

Tout les oiseaux de pas - sage que

nous amènent les beaux jours . mais

quand leur troupe se mé - nage il nous

on sait qu'ils nous re - tour - nent toujours il

nous en sait qu'ils nous tout jours la ver -

Jure - les (ô temps) le murmure - les ruis -

- seaux, n'est plus ce qui leur revient, n'est

ralentissez

plus ce qui leur con - vient

I Tempo

mais fout croire, je dupe = pose

que nous a-vons dit' chose

rallentando

que nous a vons dit' chose

a tempo

dit' chos' qui les re-tient dit'

chos' qui les re = tient dit'

chos' qui les re = tient, dit'

chos' qui les re-tient

qui est ici depuis longtemps, Alb-ert français,

2 Triolets

on dit R3

je ne peux plus vivre dans ton, Comment Monsieur

Duo Allo

14

Natty

non, non, je ne partirai pas partout je

veux suivre vos pas, non non je ne partirai

pas, partout je veux suivre vos pas qui

qui arriv' ma mie elle près d'vous je reste.

ai si vous m'êtes infidèle Dieu

voirai je le verrai je le verrai je le verrai

rai non non je ne partirai pas non non je

ne partirai pas non non je ne partirai

pas partout je veux suivre vos pas, partout je

V.S. vite

veux suivre vos pas voy-

arw

- ez la belle af-faire moi pendant qu'à la

guerre j'irai com' militaire ce pour

remplacer vot' frère près de vous comme a--

- mant j'au- rais un remplaçant j'au-

- rais un remplaçant, un remplaçant

- cant, un remplaçant, non non je

Ténor

ne partirai pas partout je veux suivre vos

bien loin d'i- ci portez vous pas monsieur mon-

pas non non non non je

- sieur n'me suivez pas car je veux désormais ici

ne partirai pas non non - - - -

Ile faire les lieux où vous êtes

non non je ne partirai pas jau-

rais un remplaçant moi !

oui Dieu mais vous le verrez oui, si

non je ne partirai pas non je

j'poursuis infi- dèle Du mais vous le ver-

ne partirai pas non je ne partirai

-rez d'vos yeux d'vos yeux vous

pas non, non non, non non

le ver-

rez oui d'vos yeux sous le ver-

non non, non non je ne partirai

rez,

pas

Ly être si cholyz, tetête âtête

Allo

2 Coupl. la petite et la pourvoyeuse

C'est Pierre, mon déserteur

nous sommes arrivés trop tard

(pendant la récitation) tout est découvert

All°.

Elisabeth et Gritly — De — crainte et de dou —

auguste — oh ! — pour eux quel mal —

Pierre — D'a — mour et de fu —

Hubacker — De — rage et de fu —

— leur — je — sens battre mon

— peur — vie e — tait un dé — ton

peur — je — sens battre mon

leur — je — sens battre mon

coeur — be — tout plus d'espe —

— tour — re — perds pas l'espe —

coeur — non je — n'ai plus d'espe —

coeur — et — de tour in so —

rance bel- las plus d'espe-

ran-ce ne perds pas l'espé-

rance non je n'ai plus d'espe-

-rance oui je- rai bientôt ven-

jeance va com- bien mon mal

jpense vous rendre le bon-

jeance j'ai vais pré-voir la ri-

jeances, va, re- doutes mon feu.

rance je le voi- sa ven-

rance je peux en core je

rance déjà de vo tre ven-

jeance, oui j'ai- rai bientôt ven-

-geur je le voi- sa ven-

-geur oui je puis en core je

-geur oui déjà de vo-tre ven-

-geur oui re- doute ma von-

jeance va cem

blex mon mal

pente vous

rendre le bon

jeance j'avais

prières la ri

..geance et l'ex- ces de ma ri

heur de crainte

tes et de fu

heur pour eux

ch quel mal

queur d'amour

et de fu-

queur je sens

batte-mon

8

cœur je sens

batter mon

heur c'était

un désir

reur je sens

batte mon

Cœur de ra ge et de fu

Cœur de Crainte

et de fu

=teur pour eux

ch quel mal

Cœur d'amour

et de fu

=eur de ra ge et de fu-

- reur je sens — battre mon
- heur c'était — un désir
- reur je sens — battre mon
- reur je sens — battre mon

Soli

alto

cœur je sens bat- — tre mon — cœur de
tour c'était un — dé- sir — tour un
cœur d'amour et — de feu — reur et
cœur d'amour et — de feu — reur et

de ses
de - sirs —
de feu —
de feu —

poir de dé- sirs =
leurs ah pour eux
reurs voilà mon be-
reur je sens je

poir et de dou- — leur et. — de dou- —
grand Dieu quel mal — heur ah! — quel mal —
comble à mon mal — heur à — mon mal —
sens battre mon cœur bat- — te mon

=leur De Desir = poir et De Dou-

=leur, grand Dieu ce- tait un Déser

leur tout mot le comble à mon mal

=ble à mon mal

combe à ma Dou leur a ma Dou

= cor je peux leur rendre le bon =

comble à mon mal = heur à mon mal

= gale ma fe = reur, ou ma fe

leur De Dou = leur ah! je Suc

= leur ah quel mal = heur je peux en-

heur, à mon mal heur tout mot le

Cœur De fi reur mon rien n'é

leur ah ! quel mal heur ah!

heur je peux leur rien d'u

heur rien, rien n'é = gale

reur

quel mal-heur

le bon-heur

mon mal=heur

ma fu=reur

quel = mal heur !

le = bon heur

mon = mal heur

ma = fureur

fuzie

fuzie

Il faut bien que cela me serve à quelque chose

Allegretto

Allons mon Colonel en route

Air vif final

Allo molto

Voix

Vlon 1.

Vlon 2.

Alto

Tenor

Basso

cou-rez

ez — voir

Chez-

ri-

va —

ge

vous

a —

vez

ve

ma

je

jour

f après

Je Con- vey re = voir Dieu -

Je re = voir Dieu

mio

ange

re =

Que tu

mon frère

re =

Que

vous

a =

vey

re =

vey re =

re à

jour au

vous a

ou le jour où

=vez re= ou le jour ou

vous a= =vez re=

ou le jour ou vous a=

=vez re= ou le jour ou vous a=

= voy re = en le jour

Fin

Ce document est conservé aux Archives de la Ville de Bruxelles

Dit document is bewaard bij het Archief van de Stad Brussel

Archives de la Ville de Bruxelles
Rue des Tanneurs 65
1000 Bruxelles

Tél : 00 32 2 279 53 20

archives@brucity.be
https://archives.bruxelles.be

Archief van de Stad Brussel
Huidevettersstraat 65
1000 Brussel

Telefoon: 00 32 2 279 53 20

archief@brucity.be
https://archief.brussel.be